



Národný park Slovenský kras

Územie Slovenského krasu leží v juhozápadnej časti východného Slovenska a predstavuje najväčšie krasové územie v Strednej Európe. Triasové vápence vytvárajú krasové planiny, ktoré sú rozčlenené tiesňavami, kotlinami i geologickým rozhraním do troch celkov. Od západu na východ sú to samostatné planiny Koniarska a Plešivská, ďalej Silická planina, planiny Horný a Dolný vrch, Zádielska a Jasovská planina. Prírodné pokračovanie krasového územia je v susednom Maďarsku.

Slovenský kras bol v roku zapísaný 1977 ako prvý na území bývalého Československa do medzinárodnej siete biosférických rezervácií v rámci programu UNESCO – Človek a biosféra. Vyznačuje sa množstvom geomorfologických a krasových útvarov. V Slovenskom krase je známych vyše 1000 jaskýň a priepastí, z nich sú prístupné verejnosti jaskyňa Domica, Gombasecká, Krásnohorská a Jasovská jaskyňa. Jaskyne Slovenského krasu boli v roku 1995 zapísané do zoznamu svetového kultúrneho a prírodného dedičstva UNESCO. Pre svoje výnimočné prírodné hodnoty bolo toto územie 1. marca 2002 vyhlásené za národný park. Slovenský kras je botanicky jedno z najzaujímavejších území Západných Karpát. Z územia je známych 1500 taxónov vyšších rastlín, z ktorých je 160 chránených. Národný park je domovom veľkého množstva živočíchov.

Príroda Slovenského krasu je dedičstvom nás všetkých, preto je našim cieľom zachovať jej prírodné hodnoty aj pre budúce generácie. Veríme, že k tomu dopomôžete aj Vy svojim ohľaduplným správaním sa v tomto jedinečnom území. Váš pobyt, športové, kultúrne a výchovné využívanie národného parku usmerňuje zákon o ochrane prírody a návštevný poriadok. Na území národného parku sa realizujú rozličné aktivity, medzi inými aj každoročne organizované medzinárodné preteky v orientačnom behu.

The National Park Slovak Karst

The area of the Slovak Karst is located in south-west part of the east Slovakia and represents the largest karst territory in the central Europe. The Triassic limestones create the karst plains, which are divided by the gorges, hollows and geological border line into three units. From the west to the east there are separated plains Koniarska and Plešivská, followed by Silická plain, the plain Horný and Dolný vrch, Zádielska and Jasovská plain. The natural continuation of the karst territory is in the neighbouring Hungary.

In 1977 the Slovak Karst was registered to the international network of biospheric reservations within the UNESCO programme- A Man and a Biosphere. It is characterized by the large number of geomorphological and karst formations. There are more than 1000 caves and abysses in the Slovak Karst, from which the caves Domica, Gombasecká, Krásnohorská and Jasovská are visitable. For its extraordinary natural significance was the Slovak Karst territory declared the national park on 1st of March in 2002. The Slovak Karst is botanically one of the most interesting areas of the Western Carpathians. There are known more than 1500 taxons of higher plants, from which 160 are protected. The national park is the residence for a large number of animals.

The nature of the Slovak Karst is the heritage for all of us, therefore it is our aim to save its natural significance for the next generations as well. We believe You will also help with Your considerate behaviour in this unique territory. Your stay, sports, cultural and educational use of the national park is directed by the law of the nature protection and attendance regulations. There are realized many activities in the territory of national park, among others it is the annual international competition in the orienteering.



Krásnohorská
Dlhá Lúka

Plešivec

Silica

INPRO POPRAD,
S.R.O.



twd



Peter Návesňák
Kovoplast

SLOVAK
KARST
CUP

SLOVAK KARST CUP GRAND PRIX SLOVAKIA

54th Technical University Chancellors Cup



Silická a Plešivecká
planina 21.– 24. 7.
2016

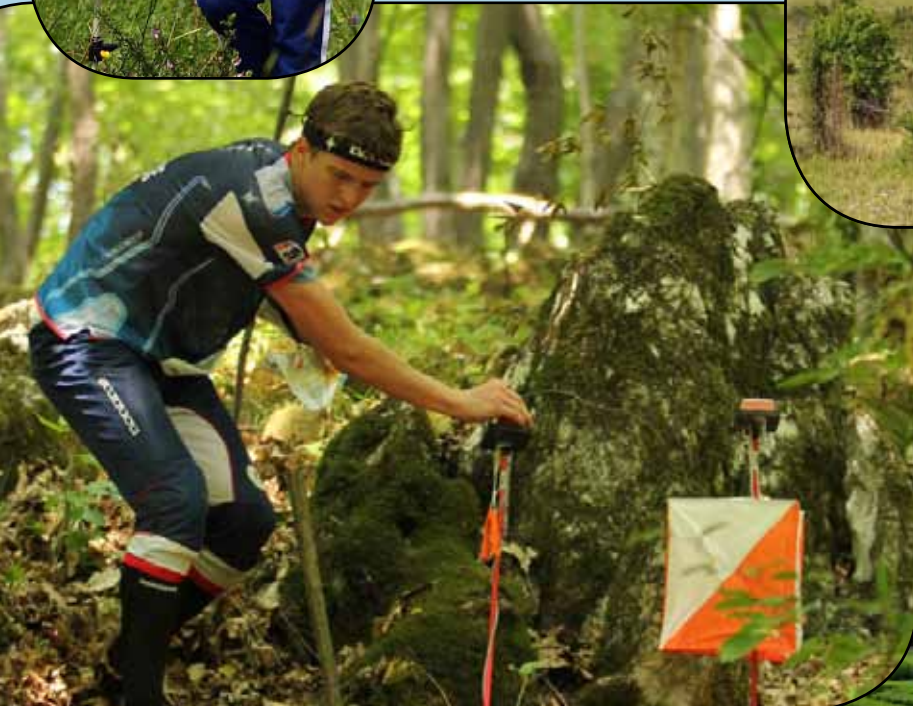
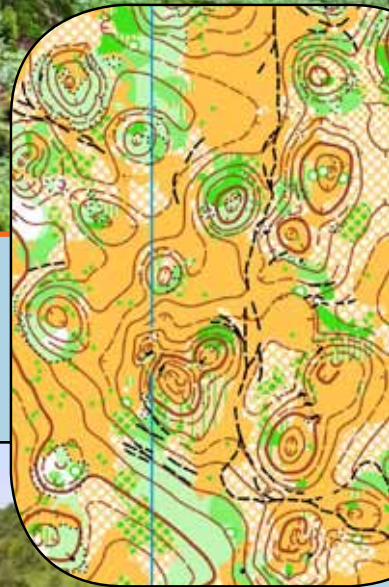

www.tuke.sk/obeh/karst



POHÁR SLOVENSKEHO KRASU VEĽKÁ CENA SLOVENSKA 54. POHÁR REKTORA TECHNICKEJ UNIVERZITY KOŠICE

Organizátori: Slovenský zväz orientačných športov
Slovenská asociácia univerzitného športu
Klub orientačného behu ATU Košice

Termín: 21.-24.7.2016

Centrum: Krásnohorská Dlhá Lúka, Penzión Jozefína

pretekov: <http://www.penzionjozefina.sk>

GPS 48°37'20,20"

20°34'33,50"

Klasifikácia 4 - dňové otvorené preteky jednotlivcov v orientačnom behu

pretekov: 21.7. E1 - stredná trať, Silická planina

O - labyrint (neráta sa do celkových výsledkov)

22.7. E2 - skrátaná trať, (cca 70% dlhej trate), Silická planina

23.7. E3 - stredná trať, Plešivecká planina

24.7. E4 - skrátaná trať, (cca 70% dlhej trate), Plešivecká planina

Kategórie: M, W - 10

M, W 45-A,B

M, W - 10R /s doprovodom/

M, W 50-

M, W - 12

M, W 55-A,B

M, W - 14

M, W 60-

M, W - 16

M, W 65-

M, W - 18

M 70-

M, W - 20

M 75-

M, W 21-E, B, C, BR* K3 - mapovo náročnejšia cca 3km dlhá trať

M, W 35-A, B

N - mapovo nenáročná trať pre začiatočníkov

M, W 40-

*BR - kratšia technická trať

Organizátor si vyhradzuje právo na zlúčenie kategórií v prípade nízkého počtu prihlásených pretekárov.

Prihlášky: - prostredníctvom on-line prihlasovacieho systému

www.orienteeingonline.net

- výnimočne e-mailom na adresu: akademik.ob@tuke.sk

Prihlášku e-mailom považujte za doručení po jej spätnom potvrdení.

Termín prihlášok: pozri prehľad výšky štartovného

Prihlášky po 10.7.2016 sú možné len na adrese akademik.ob@tuke.sk

Poplatky: (štartovné+ubytovanie+parkovné) je potrebné uhradiť

do 10.7.2016 na účet:

názov účtu: Akademik Technická Univerzita Košice

adresa: Watsonova 4, 040 01 Košice

banka: Slovenská sporiteľňa

platby zo zahraničia: IBAN: SK 34 0900 0000 0001 0925 4274

variabilný symbol: 018

SWIFT: GIBASKBX

Do poznámky uveďte: entry fee karst + názov klubu, príp.meno pretekára

Vo výnimočných prípadoch je možné poplatky uhradiť pri prezentácii.

Štartovné:

Kategórie	do 3. 7. 2016	po 3.7.2016
M,W-10, -10R, N	16 €	20 €
M,W-12,-14	16 €	24 €
M,W-16,-18,65-,70-,75-,K3	24 €	36 €
ostatné	30 €	50 €

Storno poplatky, Odhlášky:

zmeny

do 3. 7. 2016 vrátenie 100 % štartovného (- bankové poplatky)

do 14. 7. 2016 vrátenie 70 % štartovného (- bankové poplatky)

po 14. 7. 2016 štartovné sa nevracia

Zmeny do 3. 7. 2016 zdarma

po 3. 7. 2016 za poplatok 2 €/zmena

Raziaci systém: Bude použitý raziaci systém SI, prosíme uviesť číslo vlastného SI čipu do prihlášky. Požičanie čipu je možné za 2 €/deň. V prípade nevrátenia čipu bude organizátor vymáhať úhradu 30 €.

Ubytovanie: A - kemp (Krásnohorská Dlhá Lúka) 3 € os/noc

B - internát (Rožňava) 9 € os/noc

Ubytovanie typu A, B (do naplnenia kapacity), si môžete objednať spolu s prihláškou.

V prípade záujmu o ubytovanie v penzióne Jozefína v centre pretekov

www.penzionjozefina.sk za špeciálnu cenu 10 €/os/noc, si môžete

toto ubytovanie rezervovať priamo na adrese

penzionjozefina@gmail.com

Ďalšie možnosti ubytovania www.tikroznava.sk

Stravovanie: Stravovacie zariadenia v centre pretekov a v okolí, bufet na zhromaždisku.

Doprava: Organizátor nezabezpečuje dopravu.

Parkovné: 4 €/auto/4 etapy, 6 €/mikrobus/4 etapy, 10 €/autobus/4 etapy

Prezentácia: v centre pretekov 19. júla 2016 16:00 -20:00

20. júla 2016 10:00 -21:00

v cieľi pretekov 21. júla 2016 8:00 - 9:00

Prosíme o prezentáciu celých oddielov.

Štart 00: E1, E2, E3, E4 9:30

E4 – hendikepový štart

Mapy: IOF, 1: 10 000, e = 5m, stav 2016

Terén: E1, E2 – Otvorený krasový terén so závrťmi.

Terén je väčšinou polootevorený alebo otvorený, priebežnosť a viditeľnosť je rôznorodá, meniaci sa od veľmi dobrej po nízku v niektorých oblastiach. Priestorom prechádza niekoľko lesných ciest a chodníkov od zveri.

E3, E4 – Krasový terén so závrťmi.

Na svahoch závrťov sa často nachádzajú kamenné polia a skalnaté zrúzy vysoké 1-3 m. Vegetáciu tvorí väčšinou listnatý les s občasným výskytom ihličnatých stromov. Priebežnosť a viditeľnosť je veľmi dobrá, pohyb je občas obmedzený kamenitou podložkou. Terénom vedie niekoľko lesných chodníkov a ciest.

Tréning: 20. júla 10:00 - 19:00

Vzdialenosti: centrum - E1, E2 22 km

centrum - E3, E4 24 km

Ceny: Víťazi jednotlivých dní budú odmenení drobnými upomienkovými cenami. Za celkové výsledky budú pretekári na 1. - 3. mieste odmenení vecnými cenami.

Funkcionári riaditeľ Jozef Pollák

pretekov: hlavný rozhodca Ján Kuchta

sekretár Matúš Kapráč

stavba tratí E1 – Michal Krajčík

E2 – Jozef Pollák

E3 – Martin Šmelík

E4 – František Papuga

O – labyrint Martin Šmelík

Informácie: www.tuke.sk/obeh/karst akademik.ob@tuke.sk

+421 915 872 938

Poznámky: Pretekári sa zúčastňujú pretekov na vlastné riziko a na vlastnú zodpovednosť. Preteky sa uskutočnia na území národného parku Slovenský kras.

Ján Kuchta
hlavný rozhodca

Jozef Pollák
riaditeľ pretekov

21. – 24. 7. 2016 Silická planina, Plešivecká planina



SLOVAK KARST CUP

GRAND PRIX SLOVAKIA

54th TECHNICAL UNIVERSITY CHANCELLORS CUP

Organizers: Slovak Orienteering Association
Slovak University Sport Association
Orienteering club ATU Košice

Date: 21st – 24th July 2016

Competition centre: Krásnohorská Dlhá Lúka, Boarding house Jozefína

http://www.penzionjozefina.sk

GPS 48°37'20,20"

20°34'33,50"

Classification: 4-days open o-event

21st July E1 - middle distance, Silická plateau

O - labyrinth, the results will not count to overall Karst cup results

22nd July E2 - shortened distance (approx 70% of long), Silická plateau

23rd July E3 - middle distance, Plešivecká plateau

24th July E4 - shortened distance (approx 70% of long), Plešivecká plateau

Classes: M, W - 10 M, W 45-A,B

M, W - 10R /with a guide/ M, W 50-

M, W - 12 M, W 55-A,B

M, W - 14 M, W 60-

M, W - 16 M, W 65-

M, W - 18 M 70-

M, W - 20 M 75-

M, W 21-E,B,C,BR* K3 - challenging, cca 3km long course

M, W 35-A,B N - beginners

M, W 40- *BR - shorter but technically challenging course

Classes will be merged if there is a small number of entries in a class.

Entries: Use on-line system www.orienteingonline.net

In exceptional cases you can send your entry by e-mail to

akademik.ob@tuke.sk

E-mail entry is valid after confirmation reply.

Deadline -see entry fee table. Entries after 10th July are possible

only by e-mail to akademik.ob@tuke.sk

Payments: Payments (entries + accommodation+parking) are possible to do by bank transfer till 10th July the latest.

Name of the account: Akademik Technicka Univerzita Kosice

Owner address: Watsonova 4, 040 01 Kosice

Bank: Slovenska sporitelna

Bank address: B. Nemcovej 30, 040 01 Kosice

IBAN: SK34 0900 0000 0001 0925 4274

BIC/SWIFT: GIBASKBX

Variable symbol: 018

Details of payment: entry fee karst + club name or competitor name

In exceptional cases entry fees can be paid by cash at the registration.

Classes	Entry fee:	
	till 3 rd July 2016	after 3 rd July 2016
M,W-10,-10R, N	16 €	20 €
M,W-12,-14	16 €	24 €
M,W-16,-18,65-, 70-, 75-, K3	24 €	36 €
others	30 €	50 €

Cancellation: Cancellation till 3rd July 100 % of fee will be returned (- bank fees)

Cancellation till 14th July 70 % of fee will be returned (- bank fees)

Cancellation after 14th July start fee will not be returned

Changes: Changes till 3rd July free
Changes after 3rd July 2 € per change

Punching system: Sport Ident punching system will be used. Please provide us your SI number in the entry form. SI cards can be rented for a fee of 2 € per day. In case of not returning SI card, organizer will reclaim fee of 30 €.

Accommodation:	Type	Price per person/night
A - camping (Krásnohorská Dlhá Lúka)		3 €
B - Student hostel Rožňava		9 €

You can book accommodation A, B (limited capacity) together with entry. If you have interest about accommodation in Boarding house Jozefína (competition centre) you can book it for special price 10 €/person/night at address

penzionjozefina@gmail.com

For other accommodation visit www.tikroznava.sk

Meals: Surrounding restaurants, Buffet at the finish area.

Transport: Organizer will not provide transport.

Parking fee: 4 €/car/4 stages, 6 €/van/4 stages, 10 €/Bus/4 stages

Registration: At the event centre 19th July 2016 16:00 – 20:00
20th July 2016 10:00 – 21:00

At the finish 21st July 2016 8:00 – 9:00

Start 00: E1, E2, E3, E4 9:30

E4 - chasing start

Maps: IOF, 1:10 000, e=5 m, survey 2016

Terrain: E1, E2 – Open Karst terrain with depressions.

Area is mostly semiopen or open with varying runnability and visibility. Smaller part of terrain consists from dense vegetation. In the terrain there are some forest roads and middle density of animals paths.

E3, E4 – Karst terrain with depressions.

On the slopes of depressions there are some rocky fields and cliffs with heights from 1 to 3 meters. Vegetation consists mostly of deciduous forest with occasional coniferous trees. Runnability and visibility is mostly very good. In the terrain there are some forest roads and middle density of paths.

Training: 20th July 10:00 – 19:00

Distances: Event centre - E1,E2 22 km
Event centre - E3, E4 24 km

Prizes: All winners of E1,E2, E3 will be awarded by small reminder prizes. In the overall ranking, material prizes for competitors in 1st, 2nd and 3rd place.

Officials: Race director Jozef Pollák
Main referee Ján Kuchta
Secretary Matúš Kaprál
Course planners E1 Michal Krajčík
E2 Jozef Pollák
E3 Martin Šmelík
E4 František Papuga
O – labyrinth Martin Šmelík

Information: www.tuke.sk/obeh/karst, akademik.ob@tuke.sk
+421 915 872938

Warning: Competitors take part in the competition at their own risk and responsibility. Competition takes place in the National Park Slovenský Kras.

Ján Kuchta Main referee
Jozef Pollák Race director

21st – 24th July 2016 Silická plateau, Plešivecká plateau